

# 実務者研修 の受講料を 横浜カイゴ組合が全額補助します！

横浜カイゴ組合は地域福祉の充実のため、実務者研修を受講して介護職員としてスキルアップをしたい方、介護福祉士を目指す方を応援します。ぜひ私たちと一緒に地元で介護のお仕事始めませんか？

## 実務者研修とは

介護職員初任者研修の上級資格で、より質の高い介護サービスを提供するために、実践的な知識と技術の習得を目的としています。

## 資格取得のメリット

- ◇介護福祉士(国家資格)の受験資格が得られます。  
(併せて3年以上の実務経験が必要です。)
- ◇資格手当等による給与アップが期待できます。
- ◇サービス提供責任者(訪問介護)になることができます。

## 研修内容

自宅学習  
標準学習期間1~2ヵ月

+

通学講習  
7日間

研修時間は計450時間(※)。テキストをもとに基礎知識を自宅で学習(通信)し、教室で実践に即した演習を行います。

※保有資格により異なります。初任者研修修了者の場合、130時間が免除されます。



介護福祉士

実務者研修

介護職員初任者研修

当組合員の事業所で…

訪問介護  
通所介護(デイサービス)  
小規模多機能型居宅介護  
訪問入浴  
福祉用具貸与・販売  
介護タクシー

サービス提供責任者  
ホームヘルパー  
ケアスタッフ

として活躍できます！

お問い合わせ  
お申込み

## 横浜みなと介護福祉事業協同組合

住所 〒221-0822 横浜市神奈川区西神奈川3-9-1 末広園ビル502

TEL 045-438-2664 FAX 050-3730-6800

MAIL jimukyoku@yokohama-kaigokumiai.net

# 募集要項

<p>対象</p>	<ul style="list-style-type: none"> <li>・介護職員初任者研修もしくはヘルパー2級以上修了者</li> <li>・申込み前に当組合員の事業所で就業しておらず、申込み以降6ヵ月以上就業可能な方</li> </ul>																																																												
<p>研修講座</p>	<p>三幸福祉カレッジ 実務者研修（横浜市西区北幸1-11-15 横浜STビル17F）</p> <p>☆横浜教室（横浜駅西口地下出入口より徒歩2分）</p> <table border="1"> <tr> <th colspan="5">STEP1 介護過程Ⅲ（5日間）</th> </tr> <tr> <th>開催月</th> <th>申込締切日</th> <th>開始日</th> <th>終了日</th> <th rowspan="7">全5日間</th> </tr> <tr> <td rowspan="6">11月</td> <td>8/27(金)</td> <td>11/8(月)</td> <td>12/6(月)</td> </tr> <tr> <td>9/10(金)</td> <td>11/10(水)</td> <td>12/8(水)</td> </tr> <tr> <td>9/10(金)</td> <td>11/18(木)</td> <td>12/23(木)</td> </tr> <tr> <td>9/10(金)</td> <td>11/23(火)</td> <td>12/21(火)</td> </tr> <tr> <td>9/28(火)</td> <td>11/26(金)</td> <td>12/24(金)</td> </tr> <tr> <td>9/28(火)</td> <td>11/27(土)</td> <td>12/25(土)</td> </tr> <tr> <th colspan="5">STEP2 医療的ケア（2日間）</th> </tr> <tr> <th>開催月</th> <th>申込締切日</th> <th>開始日</th> <th>終了日</th> <th rowspan="8">全2日間</th> </tr> <tr> <td>9月</td> <td>7/28(水)</td> <td>9/8(水)</td> <td>9/15(水)</td> </tr> <tr> <td>10月</td> <td>9/10(金)</td> <td>10/25(月)</td> <td>11/1(月)</td> </tr> <tr> <td rowspan="4">11月</td> <td>9/28(火)</td> <td>11/9(火)</td> <td>11/16(火)</td> </tr> <tr> <td>9/28(火)</td> <td>11/10(水)</td> <td>11/17(水)</td> </tr> <tr> <td>10/12(火)</td> <td>11/12(金)</td> <td>11/19(金)</td> </tr> <tr> <td>10/12(火)</td> <td>11/28(日)</td> <td>12/5(日)</td> </tr> </table> <p>どちらからでも受講OK</p> <p>締切日前でも講座が定員に達した場合、申し込みは締め切られます。</p> <p>やむを得ず欠席した場合は、他コースや教室での振替受講が可能です。振替受講や補講、また修了試験(再受験含む)の費用もかかりません。</p> <p>※その他教室での受講も可能です。(武蔵小杉教室、藤沢教室、相模大野教室 等)最新の講座一覧は、三幸福祉カレッジホームページでご確認ください。  <a href="https://www.sanko-fukushi.com/form2/schedule/index/index.html">https://www.sanko-fukushi.com/form2/schedule/index/index.html</a></p> <p>◎振替受講、補講、修了試験を含め、令和4年2月15日までの修了が要件。</p>	STEP1 介護過程Ⅲ（5日間）					開催月	申込締切日	開始日	終了日	全5日間	11月	8/27(金)	11/8(月)	12/6(月)	9/10(金)	11/10(水)	12/8(水)	9/10(金)	11/18(木)	12/23(木)	9/10(金)	11/23(火)	12/21(火)	9/28(火)	11/26(金)	12/24(金)	9/28(火)	11/27(土)	12/25(土)	STEP2 医療的ケア（2日間）					開催月	申込締切日	開始日	終了日	全2日間	9月	7/28(水)	9/8(水)	9/15(水)	10月	9/10(金)	10/25(月)	11/1(月)	11月	9/28(火)	11/9(火)	11/16(火)	9/28(火)	11/10(水)	11/17(水)	10/12(火)	11/12(金)	11/19(金)	10/12(火)	11/28(日)	12/5(日)
STEP1 介護過程Ⅲ（5日間）																																																													
開催月	申込締切日	開始日	終了日	全5日間																																																									
11月	8/27(金)	11/8(月)	12/6(月)																																																										
	9/10(金)	11/10(水)	12/8(水)																																																										
	9/10(金)	11/18(木)	12/23(木)																																																										
	9/10(金)	11/23(火)	12/21(火)																																																										
	9/28(火)	11/26(金)	12/24(金)																																																										
	9/28(火)	11/27(土)	12/25(土)																																																										
STEP2 医療的ケア（2日間）																																																													
開催月	申込締切日	開始日	終了日	全2日間																																																									
9月	7/28(水)	9/8(水)	9/15(水)																																																										
10月	9/10(金)	10/25(月)	11/1(月)																																																										
11月	9/28(火)	11/9(火)	11/16(火)																																																										
	9/28(火)	11/10(水)	11/17(水)																																																										
	10/12(火)	11/12(金)	11/19(金)																																																										
	10/12(火)	11/28(日)	12/5(日)																																																										
<p>申込み</p>	<ul style="list-style-type: none"> <li>・当組合へお申込みください。随時受付しております。</li> <li>・上記研修機関への申込みや受講料の支払い等の手続きは組合にて行います。</li> <li>・受講料は組合から直接研修機関に支払うため、受講者の方に立替えていただく必要はございません。</li> </ul>																																																												

年齢不問!

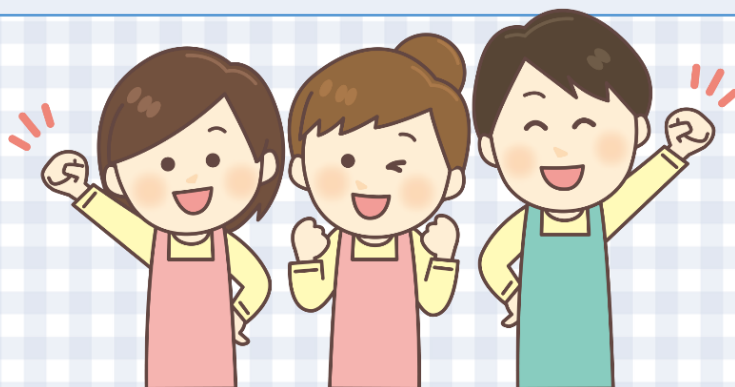

キャリアアップ!